



INTEGRASI DATA ASN SE-PROVINSI JAWA TIMUR

Hasyim Asyhari, S.Sos, M.Si.

[LANJUT](#)

SIMASTER

Dasar Hukum

Integrasi Data ASN Provinsi Jawa Timur

- Peraturan Gubernur Jawa Timur Nomer 68 Tahun 2018 tentang Satu Data Provinsi Jawa Timur ●

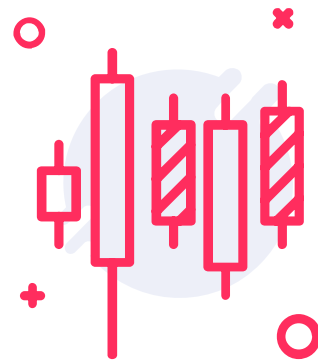

● **Peraturan
Gubernur Nomer
29 Tahun 2017
tentang SIASN** ●

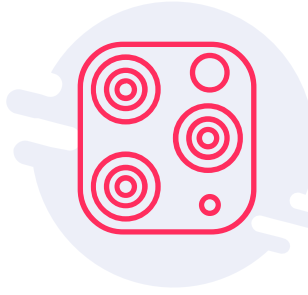

● **Undang-Undang
Nomor 14 Tahun
2008 Tentang
Keterbukaan
Informasi Publik** ●

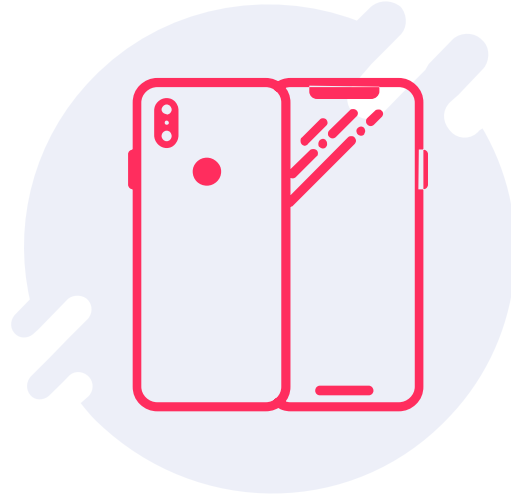

SIMASTER

Undang-Undang Nomer 16 Tahun 1997 tentang Statistik

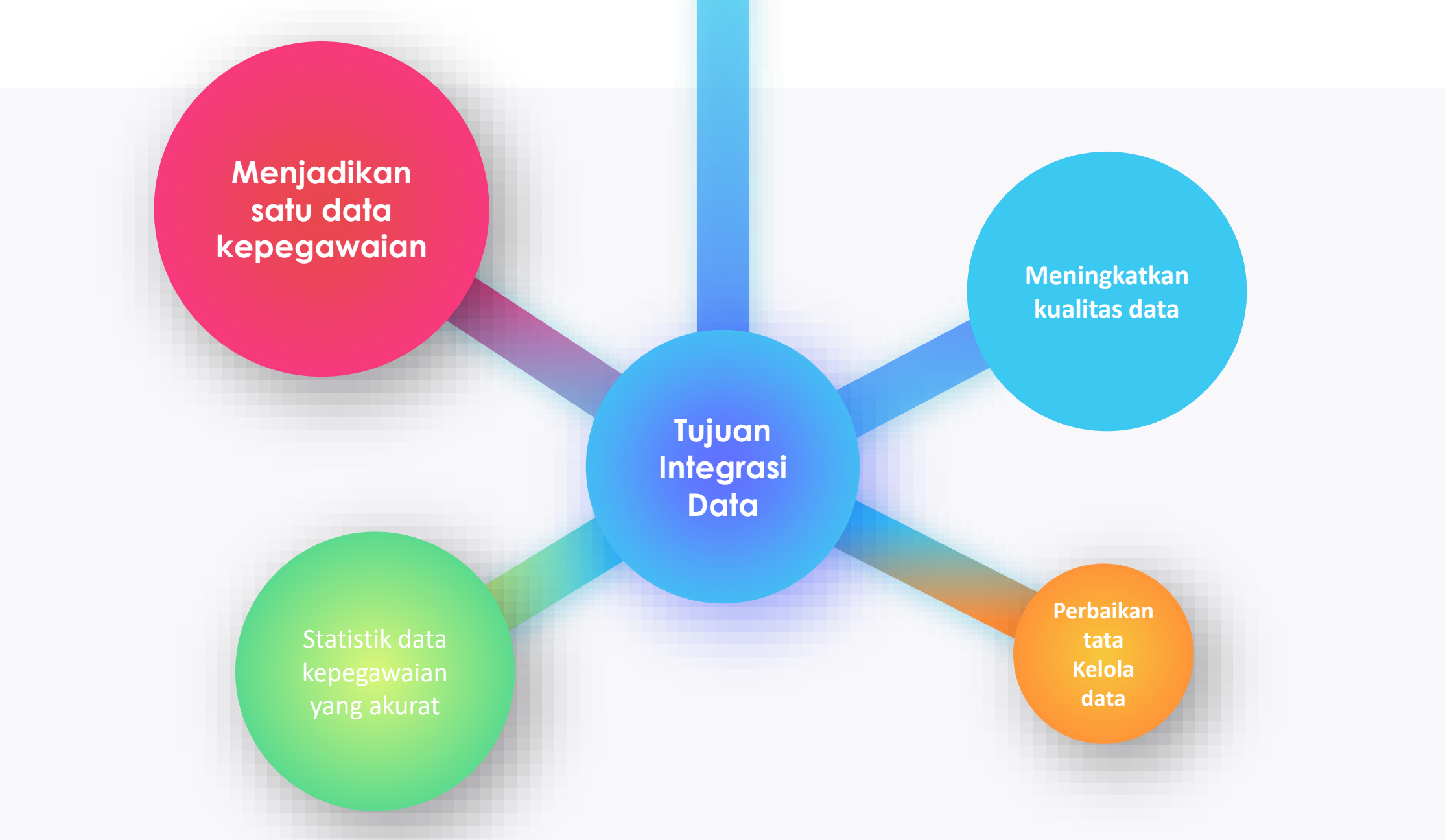



APLIKASI SIMASTER Sistem Manajemen ASN Terintegrasi

Master Provinsi Jawa Timur

Welcome, salyasari | Peran [Admin] | Logout

Home | Data Pegawai | Laporan | Setting | Progress Data

PEMERINTAH PROVINSI JAWA TIMUR

Home > Dashboard

Administrator Area - PEMERINTAH PROVINSI JAWA TIMUR

Selamat Datang
Hai salyasari, selamat datang di halaman Administrator HRMS PEMERINTAH PROVINSI JAWA TIMUR
Silahkan Klik menu diatas atau pilih ikon Dashboard dibawah ini

ASN Baru	Master Data ASN	Pemetaan	Info Jabatan	SKP	Statistik	Prediksi	LP2P	Gaji Berkala	Baperjaket	Manajemen ASN
Kamus Data	User	Pensiun APS	Ijin Belajar	Kenaikan Pangkat	TASPEN LKO	Dokumen	Analisa Diklat	Pensiun BUP	Upacara	Ujian ASN
Lap Kinerja BKD	Jab Fungsional	Uraian Jabatan	Download Data	Helpdesk						



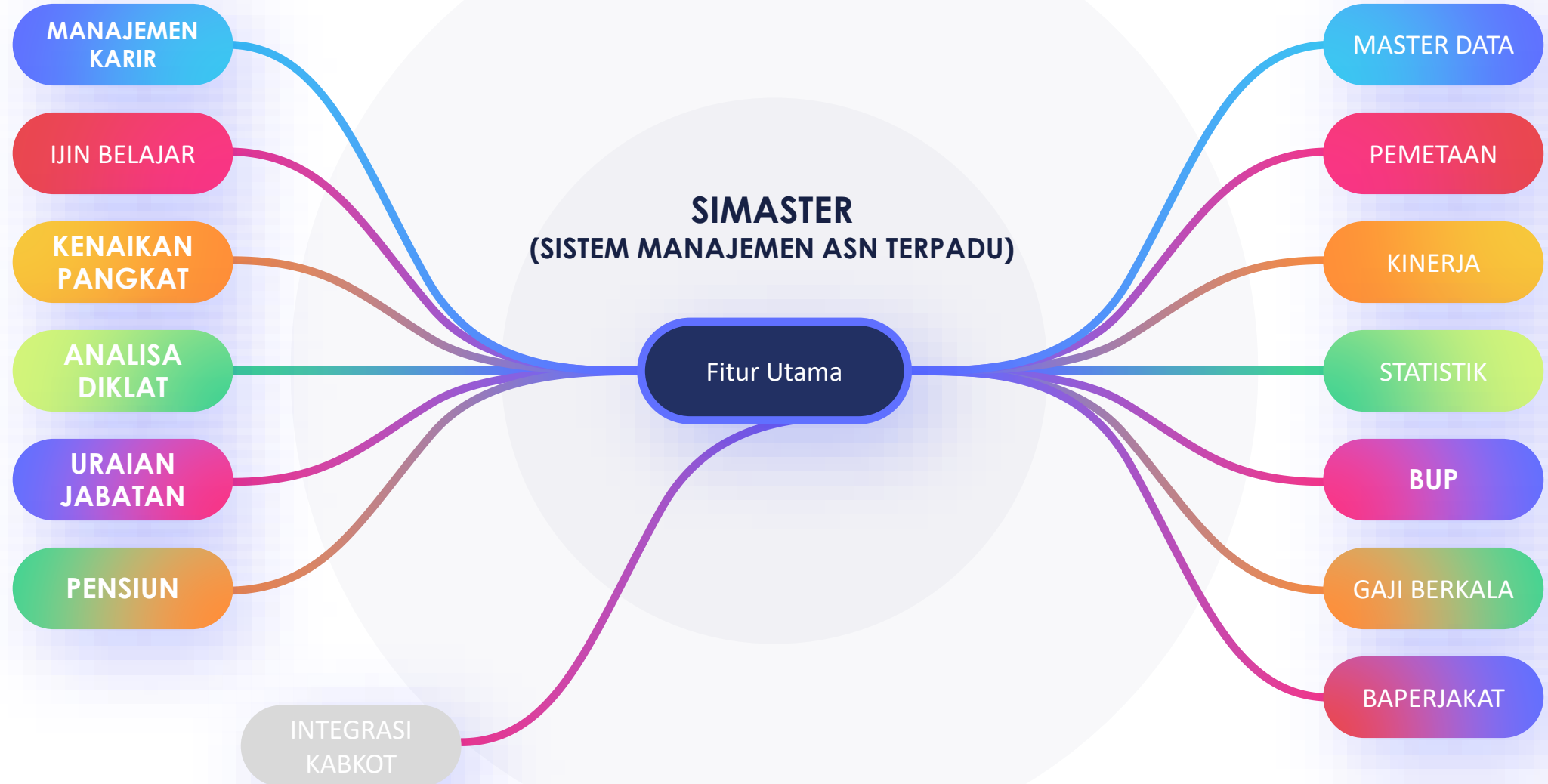

INTEGRASI KABKOT
Belum maksimal

Alur Integrasi Data ASN Kabupaten Kota

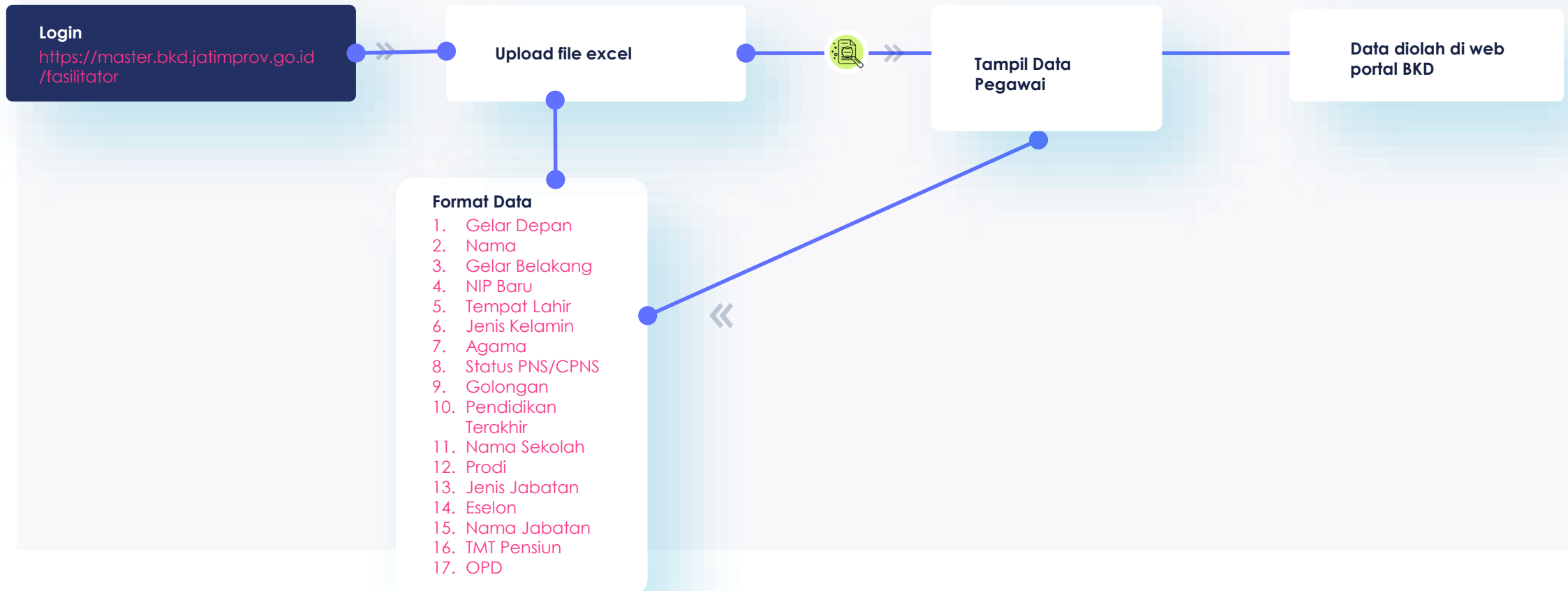

Hasil View Statistik

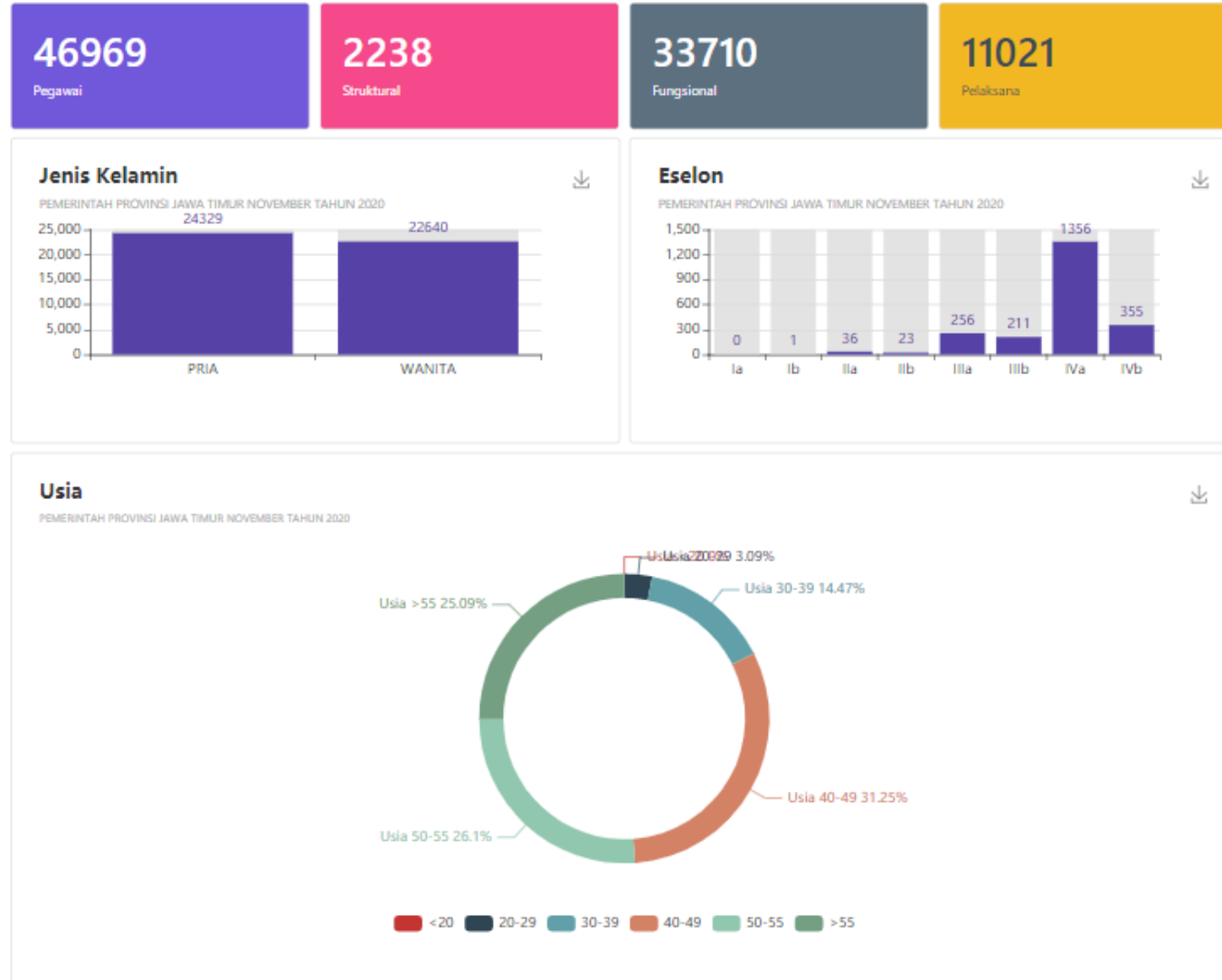

Hasil View Statistik

